

## Rapport de mission de repérage des matériaux et produits contenant de l'amiante avant réalisation de travaux

R. 4412-97 modifié par le décret 2012-639 du 4 mai 2012  
Norme NF X 46-020

84 AV DU DAUPHINE

MODULE 7LAC0101

77290 MITRY MORY



## A \ INFORMATIONS GENERALES

### A.1 \ DESIGNATION DU BÂTIMENT

Nature du bâtiment :	LOGEMENTS COLLECTIFS	Adresse :	84 AV DU DAUPHINE 77290 MITRY MORY
Date du permis de construire ou date de construction		Bâtiment :	
Etage :		Porte :	
Ref Cadastrale :	NC	Propriété de :	OPH77 10 AVENUE CHARLES PEGUY 77000 MELUN

### A.2 \ DESIGNATION DU DONNEUR D'ORDRE

Nom :	OPH77	Documents remis :	
Adresse :	10 AVENUE CHARLES PEGUY 77000 MELUN	Moyens mis à disposition :	

### A.3 \ EXECUTION DE LA MISSION

RAPPORT N° :	7LAC0101	Laboratoire d'Analyses :	ITGA
Repérage réalisé le :	16/05/2019	Adresse laboratoire :	3 RUE ARMAND HERPIN LACROIX - CS 46537 35065 RENNES CEDEX
Accompagnateur :		Numéro d'accréditation :	1-5967
Par :	Serge TAVARES	Organisme d'assurance professionnelle :	AXA France
N° certificat :	DTI3472	Adresse assurance :	313 Terrasses de l'Arche 92727 NANTERRE CEDEX
Date d'obtention :	20/08/2018	N° de contrat d'assurance :	10158549604
Organisme certificateur		Date de validité :	31/12/2019

## B \ CACHET DU DIAGNOSTIQUEUR

**FAIT LE 03/06/2019**

Cabinet : EXPERT HABITAT & INDUSTRIE INGENIERIE

Nom du responsable : **DEMOULIN Frédéric**

Nom du diagnostiqueur : **Serge TAVARES**



## C\ SOMMAIRE

### Table des matières

A \ INFORMATIONS GENERALES .....	2
A.1 \ DESIGNATION DU BÂTIMENT .....	2
A.2 \ DESIGNATION DU DONNEUR D'ORDRE .....	2
A.3 \ EXECUTION DE LA MISSION.....	2
B \ CACHET DU DIAGNOSTIQUEUR .....	2
C \ SOMMAIRE .....	3
D \ CONCLUSIONS .....	4
E \ PROGRAMME DE REPERAGE .....	4
F \ CONDITIONS DE REALISATION DU REPERAGE .....	5
G \ RAPPORTS PRECEDENTS.....	5
H \ RESULTATS DETAILLES DU REPERAGE .....	6
ANNEXE 1 – PHOTOS DES ELEMENTS AMIANTES ET/OU NON AMIANTES.....	15
ANNEXE 3 – PROCES VERBAUX D'ANALYSES.....	20
ATTESTATION(S).....	22
CERTIFICAT DE COMPETENCES .....	23

## D \ CONCLUSIONS

**Dans le cadre de la mission décrite en tête de rapport, il n'a pas été repéré de matériaux et produits susceptibles de contenir de l'amiante**

PIECE	ETAGE	ELEMENTS	DESCRIPTIF LABORATOIRE	REPERAGE	Echantillon	METHODE	ETAT	RESULTAT
NEANT								

JP : Jugement Personnel, ZPSO : Zone présentant des similitudes d'Ouvrage

### Liste des locaux non visités concernés par les travaux et justification

PIECE	ETAGE	STATUT DE VISITE
NEANT		

### Liste des éléments non inspectés et justification

PIECE	ETAGE	ELEMENTS	REPERAGE	RESULTAT
NEANT				

## E \ PROGRAMME DE REPERAGE

PIECES CONCERNEES	PERIMETRE DU REPERAGE	REPERAGE	TRAVAUX	ELEMENTS	Echantillonnage	REMARQUES PARTICULIERES
	LOGEMENTS COLLECTIFS		Selon BT			

Aucun document disponible

### ELEMENTS A SONDER OU A ANALYSER NON PRESENTS:

## F \ CONDITIONS DE REALISATION DU REPERAGE

Le repérage amiante avant travaux, contient les informations sur la présence d'amiante dans les matériaux et produits du bâtiment afin d'informer les intervenants réalisant des activités ou interventions sur des matériaux et/ou équipements susceptibles de libérer des fibres d'amiante selon la liste citée dans le cadre E.

Il consiste à identifier et localiser, par inspections visuelles et investigations approfondies pouvant être destructives, l'ensemble des matériaux et produits contenant de l'amiante incorporés ou faisant indissociablement corps avec les locaux et les zones de l'immeuble objet des travaux.

Lorsque l'absence de marquages spécifiques ou de documents ne permet pas à l'opérateur de repérage d'attester de la présence ou de la non présence d'amiante dans les matériaux et produits, des prélèvements seront effectués afin de déterminer par analyse la présence ou non d'amiante.

Procédures de prélèvement :

Les prélèvements sur des matériaux ou produits susceptibles de contenir de l'amiante sont réalisés en vertu des dispositions du Code du Travail.

Le matériel de prélèvement est adapté à l'opération à réaliser afin de générer le minimum de poussières. Dans le cas où une émission de poussières est prévisible, le matériau ou produit est mouillé à l'eau à l'endroit du prélèvement (sauf risque électrique) et, si nécessaire, une protection est mise en place au sol ; de même, le point de prélèvement est stabilisé après l'opération (pulvérisation de vernis ou de laque, par exemple).

Pour chaque prélèvement, des outils propres et des gants à usage unique sont utilisés afin d'éliminer tout risque de contamination croisée. Dans tous les cas, les équipements de protection individuelle sont à usage unique.

L'accès à la zone à risque (sphère de 1 à 2 mètres autour du point de prélèvement) est interdit pendant l'opération. Si l'accompagnateur doit s'y tenir, il porte les mêmes équipements de protection individuelle que l'opérateur de repérage.

L'échantillon est immédiatement conditionné, après son prélèvement, dans un double emballage individuel étanche.

Les informations sur toutes les conditions existantes au moment du prélèvement susceptible d'influencer l'interprétation des résultats des analyses (environnement du matériau, contamination éventuelle, etc.) seront, le cas échéant, mentionnées dans la fiche d'identification et de cotation en annexe.

Sens du repérage pour évaluer un local :

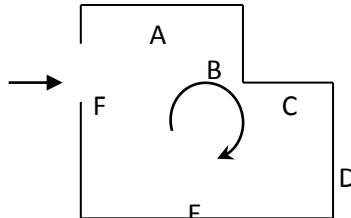

## G \ RAPPORTS PRECEDENTS

## H \ RESULTATS DETAILLES DU REPERAGE

LISTE DES LOCAUX / PARTIES D'IMMEUBLE VISITEES/NON VISITEES CONCERNEES PAR LES TRAVAUX ET JUSTIFICATION

PIECE	ETAGE	JUSTIFICATION	VISITE	TRAVAUX
Salle de bains	RC		OUI	CONCERNEE
Placard	RC		OUI	CONCERNEE
Chambre 2	RC		OUI	CONCERNEE
Chambre 1	RC		OUI	CONCERNEE
Couloir 1	RC		OUI	CONCERNEE
Séjour	RC		OUI	CONCERNEE
Entrée	RC		OUI	CONCERNEE
WC	RC		OUI	CONCERNEE
Cuisine	RC		OUI	CONCERNEE

### DESCRIPTION DES REVETEMENTS EN PLACE AU JOUR DE LA VISITE

PIECE	ETAGE	MUR1	MUR2	MUR3	MUR4	PLANCHER BAS	PLANCHER HAUT	PORTES	FENETRE1	FENETRE2
Salle de bains	RC	Béton	Plaque de plâtre			Dalle de sol	Peinture	BOIS	PVC	
Placard	RC	Béton	Plaque de plâtre			Parquet flottant	Peinture	BOIS		
Chambre 2	RC	Béton	Plaque de plâtre			Parquet flottant	Peinture		PVC	
Chambre 1	RC	Béton				Parquet flottant	Peinture	BOIS	PVC	
Couloir 1	RC	Béton	Plaque de plâtre			Parquet flottant	Peinture	BOIS		
Séjour	RC	Béton				Parquet flottant	Peinture	BOIS	PVC	
Entrée	RC	Plaque de plâtre	Béton			Parquet flottant	Peinture	METALLIQUE		
WC	RC	Béton	Plaque de plâtre			Sol souple	Peinture	BOIS		
Cuisine	RC	Béton	Plaque de plâtre			Carrelage	Peinture	BOIS	PVC	

### LA LISTE DES MATERIAUX OU PRODUITS CONTENANT DE L'AMIANTE, SUR ZONE DE SIMILITUDE D'OUVRAGE ET SUR JUGEMENT PERSONNEL

Rapport N° : 7LAC0101 16/05/2019

Version : 03/06/2019

6/25

PIECE	ETAGE	ELEMENTS	DESCRIPTIF LABORATOIRE	Echantillon	REPERAGE	ETAT	RESULTAT	METHODE
NEANT								

JP : Jugement Personnel, ZPSO : Zone présentant des similitudes d'Ouvrage

**LA LISTE DES MATERIAUX OU PRODUITS CONTENANT DE L'AMIANTE, APRES ANALYSE**

PIECE	ETAGE	ELEMENTS	DESCRIPTIF LABORATOIRE	Echantillon	REPERAGE	ETAT	RESULTAT
NEANT							

JP : Jugement Personnel, ZPSO : Zone présentant des similitudes d'Ouvrage

**LA LISTE DES MATERIAUX SUSCEPTIBLES DE CONTENIR DE L'AMIANTE, MAIS N'EN CONTENANT PAS.**

PIECE	ETAGE	ELEMENTS	DESCRIPTIF LABORATOIRE	Echantillon	REPERAGE	ETAT	RESULTAT	METHODE
Salle de bains	Rez de chaussé e	Dalle de sol	Revêtement souple gris	7LAC0101P001	Sol	DEGRADATION PARTIELLE	Fr1:Amiante non détecté	RESULTAT ANALYSE
Salle de bains	Rez de chaussé e	Dalle de sol	Colle polymère jaune avec poussières non séparable + matériau compact gris hétérogène	7LAC0101P001	Sol	DEGRADATION PARTIELLE	Fr2:Amiante non détecté	RESULTAT ANALYSE
Salle de bains	Rez de chaussé e	Enduit / Peinture plaque de plâtre	Enduit plâtreux blanc en vrac + peintures multiples non séparable + carton non séparable	7LAC0101P002	Mur B	DEGRADATION PARTIELLE	Amiante non détecté	RESULTAT ANALYSE
Cuisine	Rez de chaussé e	Enduit / Peinture plaque de plâtre	Enduit plâtreux blanc en vrac + peintures multiples non séparable + carton non séparable	7LAC0101P002	Mur A	DEGRADATION PARTIELLE	Amiante non détecté	ZPSO
Cuisine	Rez de chaussé e	Enduit / Peinture plaque de plâtre	Enduit plâtreux blanc en vrac + peintures multiples non séparable + carton non séparable	7LAC0101P002	Mur D	DEGRADATION PARTIELLE	Amiante non détecté	ZPSO

PIECE	ETAGE	ELEMENTS	DESCRIPTIF LABORATOIRE	Echantillon	REPERAGE	ETAT	RESULTAT	METHODE
WC	Rez de chaussée	Enduit / Peinture plaque de plâtre	Enduit plâtreux blanc en vrac + peintures multiples non séparable + carton non séparable	7LAC0101P002	Mur C	DEGRADATION PARTIELLE	Amiante non détecté	ZPSO
WC	Rez de chaussée	Enduit / Peinture plaque de plâtre	Enduit plâtreux blanc en vrac + peintures multiples non séparable + carton non séparable	7LAC0101P002	Mur D	DEGRADATION PARTIELLE	Amiante non détecté	ZPSO
Salle de bains	Rez de chaussée	Colle faïence	Colle beige + peinture + couche plâtreuse blanche en faible quantité non séparable	7LAC0101P003	Mur C	DEGRADATION PARTIELLE	Fr1:Amiante non détecté	RESULTAT ANALYSE
Salle de bains	Rez de chaussée	Colle faïence	Carrelage	7LAC0101P003	Mur C	DEGRADATION PARTIELLE	Fr2:Amiante non détecté	RESULTAT ANALYSE
Salle de bains	Rez de chaussée	Colle faïence	Colle beige + peinture + couche plâtreuse blanche en faible quantité non séparable	7LAC0101P003	Mur D	DEGRADATION PARTIELLE	Fr1:Amiante non détecté	ZPSO
Salle de bains	Rez de chaussée	Colle faïence	Carrelage	7LAC0101P003	Mur D	DEGRADATION PARTIELLE	Fr2:Amiante non détecté	ZPSO
Salle de bains	Rez de chaussée	Enduit / Peinture béton	Enduit plâtreux blanc en vrac non séparable + peintures multiples non séparable	7LAC0101P004	Mur A	DEGRADATION PARTIELLE	Amiante non détecté	RESULTAT ANALYSE
Cuisine	Rez de chaussée	Enduit / Peinture béton	Enduit plâtreux blanc en vrac non séparable + peintures multiples non séparable	7LAC0101P004	Mur A	DEGRADATION PARTIELLE	Amiante non détecté	ZPSO



PIECE	ETAGE	ELEMENTS	DESCRIPTIF LABORATOIRE	Echantillon	REPERAGE	ETAT	RESULTAT	METHODE
Cuisine	Rez de chaussée	Enduit / Peinture béton	Enduit plâtreux blanc en vrac non séparable + peintures multiples non séparable	7LAC0101P004	Mur B	DEGRADATION PARTIELLE	Amiante non détecté	ZPSO
Cuisine	Rez de chaussée	Enduit / Peinture béton	Enduit plâtreux blanc en vrac non séparable + peintures multiples non séparable	7LAC0101P004	Mur C	DEGRADATION PARTIELLE	Amiante non détecté	ZPSO
Salle de bains	Rez de chaussée	Enduit / Peinture béton	Enduit plâtreux blanc en vrac non séparable + peintures multiples non séparable	7LAC0101P004	Mur C	DEGRADATION PARTIELLE	Amiante non détecté	ZPSO
Salle de bains	Rez de chaussée	Enduit / Peinture béton	Enduit plâtreux blanc en vrac non séparable + peintures multiples non séparable	7LAC0101P004	Mur D	DEGRADATION PARTIELLE	Amiante non détecté	ZPSO
WC	Rez de chaussée	Enduit / Peinture béton	Enduit plâtreux blanc en vrac non séparable + peintures multiples non séparable	7LAC0101P004	Mur A	DEGRADATION PARTIELLE	Amiante non détecté	ZPSO
WC	Rez de chaussée	Enduit / Peinture béton	Enduit plâtreux blanc en vrac non séparable + peintures multiples non séparable	7LAC0101P004	Mur B	DEGRADATION PARTIELLE	Amiante non détecté	ZPSO
Salle de bains	Rez de chaussée	Enduit / Peinture béton	Enduit plâtreux blanc en vrac + peintures multiples non séparable	7LAC0101P005	Plafond	DEGRADATION PARTIELLE	Amiante non détecté	RESULTAT ANALYSE
Cuisine	Rez de chaussée	Enduit / Peinture béton	Enduit plâtreux blanc en vrac + peintures multiples non séparable	7LAC0101P005	Plafond	DEGRADATION PARTIELLE	Amiante non détecté	ZPSO

PIECE	ETAGE	ELEMENTS	DESCRIPTIF LABORATOIRE	Echantillon	REPERAGE	ETAT	RESULTAT	METHODE
WC	Rez de chaussée	Enduit / Peinture béton	Enduit plâtreux blanc en vrac + peintures multiples non séparable	7LAC0101P005	Plafond	DEGRADATION PARTIELLE	Amiante non détecté	ZPSO
Chambre 2	Rez de chaussée	Enduit / Peinture béton	Enduit plâtreux blanc en vrac + peinture non séparable + papier non séparable	7LAC0101P006	Mur B	DEGRADATION PARTIELLE	Amiante non détecté	RESULTAT ANALYSE
Chambre 1	Rez de chaussée	Enduit / Peinture béton	Enduit plâtreux blanc en vrac + peinture non séparable + papier non séparable	7LAC0101P006	Mur A	DEGRADATION PARTIELLE	Amiante non détecté	ZPSO
Chambre 1	Rez de chaussée	Enduit / Peinture béton	Enduit plâtreux blanc en vrac + peinture non séparable + papier non séparable	7LAC0101P006	Mur B	DEGRADATION PARTIELLE	Amiante non détecté	ZPSO
Chambre 1	Rez de chaussée	Enduit / Peinture béton	Enduit plâtreux blanc en vrac + peinture non séparable + papier non séparable	7LAC0101P006	Mur C	DEGRADATION PARTIELLE	Amiante non détecté	ZPSO
Chambre 1	Rez de chaussée	Enduit / Peinture béton	Enduit plâtreux blanc en vrac + peinture non séparable + papier non séparable	7LAC0101P006	Mur D	DEGRADATION PARTIELLE	Amiante non détecté	ZPSO
Chambre 2	Rez de chaussée	Enduit / Peinture béton	Enduit plâtreux blanc en vrac + peinture non séparable + papier non séparable	7LAC0101P006	Mur A	DEGRADATION PARTIELLE	Amiante non détecté	ZPSO
Chambre 2	Rez de chaussée	Enduit / Peinture béton	Enduit plâtreux blanc en vrac + peinture non séparable + papier non séparable	7LAC0101P006	Mur D	DEGRADATION PARTIELLE	Amiante non détecté	ZPSO

PIECE	ETAGE	ELEMENTS	DESCRIPTIF LABORATOIRE	Echantillon	REPERAGE	ETAT	RESULTAT	METHODE
Couloir 1	Rez de chaussée	Enduit / Peinture béton	Enduit plâtreux blanc en vrac + peinture non séparable + papier non séparable	7LAC0101P006	Mur A	DEGRADATION PARTIELLE	Amiante non détecté	ZPSO
Couloir 1	Rez de chaussée	Enduit / Peinture béton	Enduit plâtreux blanc en vrac + peinture non séparable + papier non séparable	7LAC0101P006	Mur B	DEGRADATION PARTIELLE	Amiante non détecté	ZPSO
Couloir 1	Rez de chaussée	Enduit / Peinture béton	Enduit plâtreux blanc en vrac + peinture non séparable + papier non séparable	7LAC0101P006	Mur E	DEGRADATION PARTIELLE	Amiante non détecté	ZPSO
Couloir 1	Rez de chaussée	Enduit / Peinture béton	Enduit plâtreux blanc en vrac + peinture non séparable + papier non séparable	7LAC0101P006	Mur F	DEGRADATION PARTIELLE	Amiante non détecté	ZPSO
Entrée	Rez de chaussée	Enduit / Peinture béton	Enduit plâtreux blanc en vrac + peinture non séparable + papier non séparable	7LAC0101P006	Mur B	DEGRADATION PARTIELLE	Amiante non détecté	ZPSO
Entrée	Rez de chaussée	Enduit / Peinture béton	Enduit plâtreux blanc en vrac + peinture non séparable + papier non séparable	7LAC0101P006	Mur C	DEGRADATION PARTIELLE	Amiante non détecté	ZPSO
Entrée	Rez de chaussée	Enduit / Peinture béton	Enduit plâtreux blanc en vrac + peinture non séparable + papier non séparable	7LAC0101P006	Mur D	DEGRADATION PARTIELLE	Amiante non détecté	ZPSO
Placard	Rez de chaussée	Enduit / Peinture béton	Enduit plâtreux blanc en vrac + peinture non séparable + papier non séparable	7LAC0101P006	Mur A	DEGRADATION PARTIELLE	Amiante non détecté	ZPSO

PIECE	ETAGE	ELEMENTS	DESCRIPTIF LABORATOIRE	Echantillon	REPERAGE	ETAT	RESULTAT	METHODE
Placard	Rez de chaussée	Enduit / Peinture béton	Enduit plâtreux blanc en vrac + peinture non séparable + papier non séparable	7LAC0101P006	Mur B	DEGRADATION PARTIELLE	Amiante non détecté	ZPSO
Séjour	Rez de chaussée	Enduit / Peinture béton	Enduit plâtreux blanc en vrac + peinture non séparable + papier non séparable	7LAC0101P006	Mur A	DEGRADATION PARTIELLE	Amiante non détecté	ZPSO
Séjour	Rez de chaussée	Enduit / Peinture béton	Enduit plâtreux blanc en vrac + peinture non séparable + papier non séparable	7LAC0101P006	Mur B	DEGRADATION PARTIELLE	Amiante non détecté	ZPSO
Séjour	Rez de chaussée	Enduit / Peinture béton	Enduit plâtreux blanc en vrac + peinture non séparable + papier non séparable	7LAC0101P006	Mur C	DEGRADATION PARTIELLE	Amiante non détecté	ZPSO
Séjour	Rez de chaussée	Enduit / Peinture béton	Enduit plâtreux blanc en vrac + peinture non séparable + papier non séparable	7LAC0101P006	Mur D	DEGRADATION PARTIELLE	Amiante non détecté	ZPSO
Chambre 2	Rez de chaussée	Enduit / Peinture plaque de plâtre	Enduit plâtreux blanc en vrac + peintures multiples non séparable + papier non séparable	7LAC0101P007	Mur C	DEGRADATION PARTIELLE	Amiante non détecté	RESULTAT ANALYSE
Couloir 1	Rez de chaussée	Enduit / Peinture plaque de plâtre	Enduit plâtreux blanc en vrac + peintures multiples non séparable + papier non séparable	7LAC0101P007	Mur C	DEGRADATION PARTIELLE	Amiante non détecté	ZPSO

PIECE	ETAGE	ELEMENTS	DESCRIPTIF LABORATOIRE	Echantillon	REPERAGE	ETAT	RESULTAT	METHODE
Couloir 1	Rez de chaussée	Enduit / Peinture plaque de plâtre	Enduit plâtreux blanc en vrac + peintures multiples non séparable + papier non séparable	7LAC0101P007	Mur D	DEGRADATION PARTIELLE	Amiante non détecté	ZPSO
Entrée	Rez de chaussée	Enduit / Peinture plaque de plâtre	Enduit plâtreux blanc en vrac + peintures multiples non séparable + papier non séparable	7LAC0101P007	Mur A	DEGRADATION PARTIELLE	Amiante non détecté	ZPSO
Placard	Rez de chaussée	Enduit / Peinture plaque de plâtre	Enduit plâtreux blanc en vrac + peintures multiples non séparable + papier non séparable	7LAC0101P007	Mur C	DEGRADATION PARTIELLE	Amiante non détecté	ZPSO
Placard	Rez de chaussée	Enduit / Peinture plaque de plâtre	Enduit plâtreux blanc en vrac + peintures multiples non séparable + papier non séparable	7LAC0101P007	Mur D	DEGRADATION PARTIELLE	Amiante non détecté	ZPSO
Chambre 2	Rez de chaussée	Enduit / Peinture béton	Enduit plâtreux blanc en vrac non séparable + peintures multiples non séparable	7LAC0101P008	Plafond	DEGRADATION PARTIELLE	Amiante non détecté	RESULTAT ANALYSE
Chambre 1	Rez de chaussée	Enduit / Peinture béton	Enduit plâtreux blanc en vrac non séparable + peintures multiples non séparable	7LAC0101P008	Plafond	DEGRADATION PARTIELLE	Amiante non détecté	ZPSO
Couloir 1	Rez de chaussée	Enduit / Peinture béton	Enduit plâtreux blanc en vrac non séparable + peintures multiples non séparable	7LAC0101P008	Plafond	DEGRADATION PARTIELLE	Amiante non détecté	ZPSO

PIECE	ETAGE	ELEMENTS	DESCRIPTIF LABORATOIRE	Echantillon	REPERAGE	ETAT	RESULTAT	METHODE
Entrée	Rez de chaussée	Enduit / Peinture béton	Enduit plâtreux blanc en vrac non séparable + peintures multiples non séparable	7LAC0101P008	Plafond	DEGRADATION PARTIELLE	Amiante non détecté	ZPSO
Placard	Rez de chaussée	Enduit / Peinture béton	Enduit plâtreux blanc en vrac non séparable + peintures multiples non séparable	7LAC0101P008	Plafond	DEGRADATION PARTIELLE	Amiante non détecté	ZPSO
Séjour	Rez de chaussée	Enduit / Peinture béton	Enduit plâtreux blanc en vrac non séparable + peintures multiples non séparable	7LAC0101P008	Plafond	DEGRADATION PARTIELLE	Amiante non détecté	ZPSO

JP : Jugement Personnel, ZPSO : Zone présentant des similitudes d'Ouvrage

## ANNEXE 1 – PHOTOS DES ELEMENTS AMIANTES ET/OU NON AMIANTES

PRELEVEMENT : 7LAC0101P001			
NOM DU CLIENT	NUMERO DU DOSSIER		PIECE OU LOCAL
OPH77	7LAC0101 16/05/2019		Salle de bains (RC)
ELEMENT	DESCRIPTIF DU LABORATOIRE	DATE DE PRELEVEMENT	NOM DE L'OPERATEUR
Dalle de sol	Revêtement souple gris	16/05/2019	TAVARES Serge
LOCALISATION		RESULTAT	
Sol		Fr1:Amiante non détecté	

### EMPLACEMENT

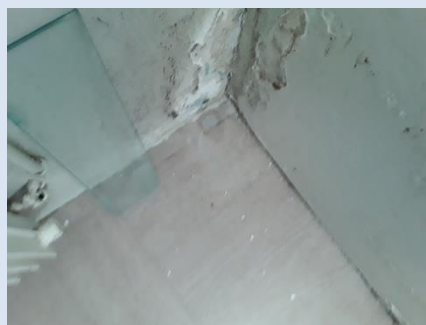

PRELEVEMENT : 7LAC0101P001			
NOM DU CLIENT	NUMERO DU DOSSIER		PIECE OU LOCAL
OPH77	7LAC0101 16/05/2019		Salle de bains (RC)
ELEMENT	DESCRIPTIF DU LABORATOIRE	DATE DE PRELEVEMENT	NOM DE L'OPERATEUR
Dalle de sol	Colle polymère jaune avec poussières non séparable + matériau compact gris hétérogène	16/05/2019	TAVARES Serge
LOCALISATION		RESULTAT	
Sol		Fr2:Amiante non détecté	

### EMPLACEMENT

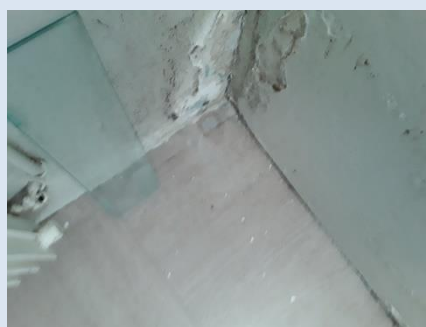

PRELEVEMENT : 7LAC0101P002			
NOM DU CLIENT	NUMERO DU DOSSIER	PIECE OU LOCAL	
OPH77	7LAC0101 16/05/2019	Salle de bains (RC)	
ELEMENT	DESCRIPTIF DU LABORATOIRE	DATE DE PRELEVEMENT	NOM DE L'OPERATEUR
Enduit / Peinture plaque de plâtre	Enduit plâtreux blanc en vrac + peintures multiples non séparable + carton non séparable	16/05/2019	TAVARES Serge
LOCALISATION		RESULTAT	
Mur B		Amiante non détecté	

EMPLACEMENT



PRELEVEMENT : 7LAC0101P003			
NOM DU CLIENT	NUMERO DU DOSSIER	PIECE OU LOCAL	
OPH77	7LAC0101 16/05/2019	Salle de bains (RC)	
ELEMENT	DESCRIPTIF DU LABORATOIRE	DATE DE PRELEVEMENT	NOM DE L'OPERATEUR
Colle faïence	Colle beige + peinture + couche plâtreuse blanche en faible quantité non séparable	16/05/2019	TAVARES Serge
LOCALISATION		RESULTAT	
Mur C		Fr1:Amiante non détecté	

EMPLACEMENT

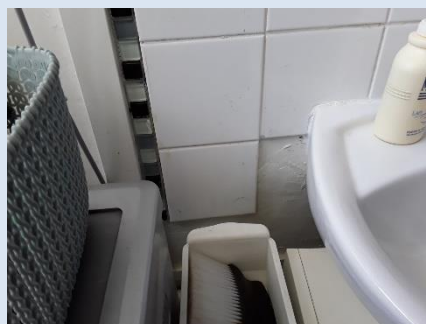



PRELEVEMENT : 7LAC0101P003			
NOM DU CLIENT	NUMERO DU DOSSIER	PIECE OU LOCAL	
OPH77	7LAC0101 16/05/2019	Salle de bains (RC)	
ELEMENT	DESCRIPTIF DU LABORATOIRE	DATE DE PRELEVEMENT	NOM DE L'OPERATEUR
Colle faïence	Carrelage	16/05/2019	TAVARES Serge
LOCALISATION		RESULTAT	
Mur C		Fr2:Amiante non détecté	

EMPLACEMENT



PRELEVEMENT : 7LAC0101P004			
NOM DU CLIENT	NUMERO DU DOSSIER	PIECE OU LOCAL	
OPH77	7LAC0101 16/05/2019	Salle de bains (RC)	
ELEMENT	DESCRIPTIF DU LABORATOIRE	DATE DE PRELEVEMENT	NOM DE L'OPERATEUR
Enduit / Peinture béton	Enduit plâtreux blanc en vrac non séparable + peintures multiples non séparable	16/05/2019	TAVARES Serge
LOCALISATION		RESULTAT	
Mur A		Amiante non détecté	

EMPLACEMENT



PRELEVEMENT : 7LAC0101P005			
NOM DU CLIENT	NUMERO DU DOSSIER	PIECE OU LOCAL	
OPH77	7LAC0101 16/05/2019	Salle de bains (RC)	
ELEMENT	DESCRIPTIF DU LABORATOIRE	DATE DE PRELEVEMENT	NOM DE L'OPERATEUR
Enduit / Peinture béton	Enduit plâtreux blanc en vrac + peintures multiples non séparable	16/05/2019	TAVARES Serge
LOCALISATION		RESULTAT	
Plafond		Amiante non détecté	

EMPLACEMENT

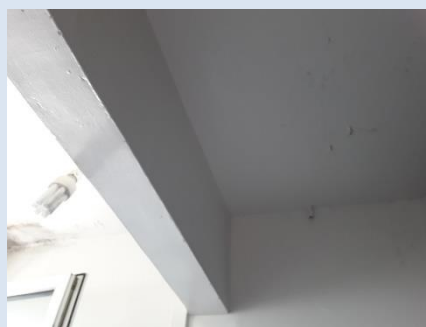

PRELEVEMENT : 7LAC0101P006			
NOM DU CLIENT	NUMERO DU DOSSIER	PIECE OU LOCAL	
OPH77	7LAC0101 16/05/2019	Chambre 2 (RC)	
ELEMENT	DESCRIPTIF DU LABORATOIRE	DATE DE PRELEVEMENT	NOM DE L'OPERATEUR
Enduit / Peinture béton	Enduit plâtreux blanc en vrac + peinture non séparable + papier non séparable	16/05/2019	TAVARES Serge
LOCALISATION		RESULTAT	
Mur B		Amiante non détecté	

EMPLACEMENT



PRELEVEMENT : 7LAC0101P007			
NOM DU CLIENT	NUMERO DU DOSSIER	PIECE OU LOCAL	
OPH77	7LAC0101 16/05/2019	Chambre 2 (RC)	
ELEMENT	DESCRIPTIF DU LABORATOIRE	DATE DE PRELEVEMENT	NOM DE L'OPERATEUR
Enduit / Peinture plaque de plâtre	Enduit plâtreux blanc en vrac + peintures multiples non séparable + papier non séparable	16/05/2019	TAVARES Serge
LOCALISATION		RESULTAT	
Mur C		Amiante non détecté	

EMPLACEMENT

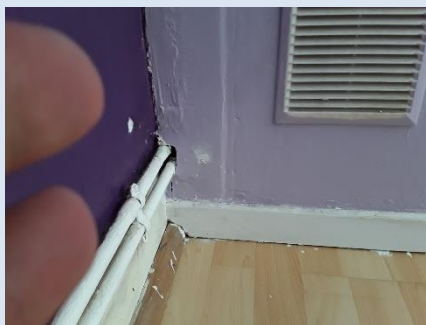

PRELEVEMENT : 7LAC0101P008			
NOM DU CLIENT	NUMERO DU DOSSIER	PIECE OU LOCAL	
OPH77	7LAC0101 16/05/2019	Chambre 2 (RC)	
ELEMENT	DESCRIPTIF DU LABORATOIRE	DATE DE PRELEVEMENT	NOM DE L'OPERATEUR
Enduit / Peinture béton	Enduit plâtreux blanc en vrac non séparable + peintures multiples non séparable	16/05/2019	TAVARES Serge
LOCALISATION		RESULTAT	
Plafond		Amiante non détecté	

EMPLACEMENT



## ANNEXE 3 – PROCES VERBAUX D'ANALYSES



Parc Edonia - Bât. R - Rue de la Terre Adèle - CS n° 66862  
35768 SAINT-GREGOIRE CEDEX  
Tel : 02.99.35.41.41  
Fax : 02.99.35.41.42  
www.itga.fr

Accréditation n° I-5967



Liste des sites et portées disponibles sur [www.cofrac.fr](http://www.cofrac.fr)

L'accréditation du COFRAC atteste de la compétence des laboratoires pour les seuls essais couverts par l'accréditation qui sont identifiés par le symbole :

### RAPPORT SYNTHÉTIQUE D'ANALYSE NUMÉRO IT0719-49352 EN DATE DU 31/05/2019 RECHERCHE ET IDENTIFICATION D'AMIANTE SUR PRELEVEMENT(S) DE MATERIAU(X)

*Ce rapport ne concerne que les échantillons soumis à l'analyse tels qu'ils ont été reçus au laboratoire.  
Les informations fournies par le client sont simplement retranscrites et identifiées comme telles.*

Client : AGENCE EHI IDF - (COMPTE MATERIAUX)- EXPERT HABITAT & INDUSTRIE INGENIERIE 2 rue Traversière 78580 LES ALLUETS LE ROI	Réf. Commande ITGA : IT0719-49352 Réf. Commande Client : 7LAC0101-01
---	---

Prélèvement(s) : Reçu au laboratoire le : 23/05/2019

Préparation(s) : Effectuée de façon à être représentative de l'échantillon

- ou
- Pour une analyse au Microscope Optique à Lumière Polarisée (MOLP): Prélèvement et montage adapté sur lame de microscopie
  - Pour une analyse au Microscope Electronique à Transmission Analytique (META) en fonction de la nature de la prise d'essai:
    - (1)- Broyage en milieu aqueux et récupération des particules sur grilles de microscopie (méthode interne : IT085)
    - (2)- Attaque chimique, broyage et récupération des particules sur grilles de microscopie (méthode interne : IT286)

Technique(s) - Microscopie Optique à Lumière Polarisée (guide IISG 248 - Appendice 2): Morphologie et critères optiques

Analytiques(s) : La détection de fibres d'amiante optiquement observables est garantie si la teneur est supérieure ou égale à 0,1 % en masse.  
- Microscopie Electronique à Transmission Analytique (parties pertinentes de la norme NF X 43-050): Morphologie, EDX et diffraction électronique

La détection de fibres d'amiante est garantie si la teneur est supérieure ou égale à 0,1 % en masse.

Résultat(s) :

Fraction analysée	Technique analytique (Méthode de préparation)	Nombre de préparations	Date d'analyse	Résultat / Variété d'amiante
Réf dossier client : 7LAC0101-01 - 84 AV DU DAUPHINE 77290 MITRY MORY				Réf échantillon ITGA : IT071905-42193
Réf échantillon client : 7LAC0101P001 / LOGEMENTS COLLECTIFS - - - / Salle de bains Sol Dalle de sol				Description ITGA : Revêtement souple gris / Colle polymère jaune avec poussières / Matériau compact gris hétérogène
* Revêtement souple gris	META (1)	1	31/05/2019	Amiante non détecté / -
* Colle polymère jaune avec poussières non séparable + matériau compact gris hétérogène	META (1)	1	31/05/2019	Amiante non détecté / -
Réf dossier client : 7LAC0101-01 - 84 AV DU DAUPHINE 77290 MITRY MORY				Réf échantillon ITGA : IT071905-42194
Réf échantillon client : 7LAC0101P002 / LOGEMENTS COLLECTIFS - - - / Salle de bains Mur B Enduit Peinture plaque de plâtre				Description ITGA : Enduit plâtreux blanc en vrac / Peintures multiples / Carton
* Enduit plâtreux blanc en vrac + peintures multiples non séparable + carton non séparable	META (1)	1	31/05/2019	Amiante non détecté / -
Réf dossier client : 7LAC0101-01 - 84 AV DU DAUPHINE 77290 MITRY MORY				Réf échantillon ITGA : IT071905-42195
Réf échantillon client : 7LAC0101P003 / LOGEMENTS COLLECTIFS - - - / Salle de bains Mur C Colle faïence				Description ITGA : Colle beige / Peinture / Couche plâtreuse blanche en faible quantité / Carrelage
* Colle beige + peinture + couche plâtreuse blanche en faible quantité non séparable	META (1)	1	31/05/2019	Amiante non détecté / -
* Carrelage	META (1)	1	31/05/2019	Amiante non détecté / -

La reproduction de ce rapport n'est autorisée que sous sa forme intégrale ; ce rapport ne doit pas être reproduit partiellement sans l'approbation du laboratoire.

Sauf demande particulière et écrite du client, les échantillons sont conservés pendant 6 mois et les rapports pendant 2 ans.

DTA 164-01 rev 07

Page 1/2

**RAPPORT SYNTHÉTIQUE D'ANALYSE NUMÉRO IT0719-49352 EN DATE DU 31/05/2019  
RECHERCHE ET IDENTIFICATION D'AMIANTE SUR PRELEVEMENT(S) DE MATERIAU(X)**

Fraction analysée	Technique analytique (Méthode de préparation)	Nombre de préparations	Date d'analyse	Résultat / Variété d'amiante
Réf dossier client : 7LAC0101-01 - 84 AV DU DAUPHINE 77290 MITRY MORY Réf échantillon client : 7LAC0101P004 / LOGEMENTS COLLECTIFS - - - / Salle de bains Mur A Enduit Peinture béton				Réf échantillon ITGA : IT071905-42196 Description ITGA : Enduit plâtreux blanc en vrac / Peintures multiples
* Enduit plâtreux blanc en vrac non séparable + peintures multiples non séparable	META (1)	1	31/05/2019	Amiante non détecté / -
Réf dossier client : 7LAC0101-01 - 84 AV DU DAUPHINE 77290 MITRY MORY Réf échantillon client : 7LAC0101P005 / LOGEMENTS COLLECTIFS - - - / Salle de bains Plafond Enduit Peinture béton				Réf échantillon ITGA : IT071905-42197 Description ITGA : Enduit plâtreux blanc en vrac / Peintures multiples
* Enduit plâtreux blanc en vrac + peintures multiples non séparable	META (1)	1	31/05/2019	Amiante non détecté / -
Réf dossier client : 7LAC0101-01 - 84 AV DU DAUPHINE 77290 MITRY MORY Réf échantillon client : 7LAC0101P006 / LOGEMENTS COLLECTIFS - - - / Chambre 2 Mur B Enduit Peinture béton				Réf échantillon ITGA : IT071905-42198 Description ITGA : Enduit plâtreux blanc en vrac / Peinture / Papier
* Enduit plâtreux blanc en vrac + peinture non séparable + papier non séparable	META (1)	1	31/05/2019	Amiante non détecté / -
Réf dossier client : 7LAC0101-01 - 84 AV DU DAUPHINE 77290 MITRY MORY Réf échantillon client : 7LAC0101P007 / LOGEMENTS COLLECTIFS - - - / Chambre 2 Mur C Enduit Peinture plaque de plâtre				Réf échantillon ITGA : IT071905-42199 Description ITGA : Enduit plâtreux blanc en vrac / Peintures multiples / Papier
* Enduit plâtreux blanc en vrac + peintures multiples non séparable + papier non séparable	META (1)	1	31/05/2019	Amiante non détecté / -
Réf dossier client : 7LAC0101-01 - 84 AV DU DAUPHINE 77290 MITRY MORY Réf échantillon client : 7LAC0101P008 / LOGEMENTS COLLECTIFS - - - / Chambre 2 Plafond Enduit Peinture béton				Réf échantillon ITGA : IT071905-42200 Description ITGA : Enduit plâtreux blanc en vrac / Peintures multiples
* Enduit plâtreux blanc en vrac non séparable + peintures multiples non séparable	META (1)	1	31/05/2019	Amiante non détecté / -

Validé par : Florent LE MASSON - Analyste



La reproduction de ce rapport n'est autorisée que sous sa forme intégrale ; ce rapport ne doit pas être reproduit partiellement sans l'approbation du laboratoire.  
Sauf demande particulière et écrite du client, les échantillons sont conservés pendant 6 mois et les rapports pendant 2 ans.  
DTA 164-01 rev 07

Page 2/2



ATTESTATION(S)



**Votre attestation Responsabilité Civile**

AXA France IARD dont le siège social se situe 313, Terrasses de l'Arche 92727 Nanterre Cedex atteste que :

**EXPERT HABITAT & INDUSTRIE INGENIERIE**  
**21 ROUTE D ALBERT**  
**62450 AVESNES LES BAPAUME**

Est titulaire du contrat d'assurance n° 10158549604 ayant pris effet le 01/03/2018.  
 Ce contrat garantit les conséquences pécuniaires de la Responsabilité civile pouvant lui incomber du fait de l'exercice des activités de **DIAGNOSTICS TECHNIQUES IMMOBILIERS** suivantes :

<p><b>ETAT MENTIONNANT LA PRESENCE OU L'ABSENCE DE MATERIAUX CONTENANT DE L'AMIANTE</b>  <b>DIAGNOSTIC TECHNIQUE AMIANTE</b>  <b>DIAGNOSTIC AMIANTE PARTIES PRIVATIVES</b>  <b>CONTROLE PERIODIQUE ( AMIANTE )</b>  <b>CONTROLE VISUEL APRES TRAVAUX ( PLOMB - AMIANTE )</b>  <b>REPERAGE AMIANTE AVANT/ APRES TRAVAUX ET DEMOLITION</b>  <b>REPERAGE AMIANTE ET D'HAP SUR SURFACE BITUMEE ET ENROBES</b>  <b>DIAGNOSTIC PLOMB DANS L'EAU</b>  <b>CONSTAT DES RISQUES D'EXPOSITION AU PLOMB ( CREP )</b>  <b>DIAGNOSTIC DE RISQUE D'INTOXICATION AU PLOMB DANS LES PEINTURES ( DRIPP )</b>  <b>RECHERCHE DE PLOMB AVANT TRAVAUX / DEMOLITION</b>  <b>ETAT RELATIF A LA PRESENCE DE TERMITES</b>  <b>ETAT PARASITAIRE ( MERULES, VRILLETES, LYCTUS )</b>  <b>INFORMATION SUR LA PRESENCE DE RISQUE DE MERULE ( LOI ALLUR )</b>  <b>MESURAGE LOI CARREZ ET LOI BOUTIN</b>  <b>CALCULS DES MILLIEMES -TANTIEMES DE COPROPRIETE ET REALISATION DE PLANS ASSOCIES SELON LES TEXTES SUIVANTS : LOI 65-557 DU 10 JUILLET 1965, DECRET 67-223 DU 17 MARS 1967, DECRET 2004- 479 du 27 mai 2004 ET SUIVANTS FIXANT LE STATUT DE LA COPROPRIETE DES IMMEUBLES BATIS.</b>  <b>ETAT DE L'INSTALLATION INTERIEURE DE GAZ</b>  <b>ETAT DES RISQUES NATURELS, MINIERES ET TECHNOLOGIQUES ( ENRNMT )</b>  <b>DIAGNOSTIC DE PERFORMANCE ENERGETIQUE DPE INDIVIDUEL POUR MAISONS INDIVIDUELLES, APPARTEMENTS ET LOTS TERTIAIRES AFFECTES A DES IMMEUBLES A USAGE PRINCIPAL D'HABITATION, AINSI QUE LES ATTESTATIONS DE PRISE EN COMPTE DE LA REGLEMENTATION THERMIQUE.</b></p>	<p><b>ETAT DES LIEUX LOCATIFS</b>  <b>DIAGNOSTIC DE SECURITE PISCINE</b>  <b>CERTIFICAT DE DECENCE ET CERTIFICAT DE TRAVAUX DE REHABILITATION</b>  <b>DIAGNOSTIC POUR OBTENTION DE PRET A TAUX ZERO INFILTROMETRIE-MESURES DE PERMEABILITE DU BATIMENT ET DES RESEAUX AERAIQUES</b>  <b>THERMOGRAPHIE INFRAROUGE</b>  <b>DIAGNOSTIC RADON : UNIQUEMENT POUR MAISONS INDIVIDUELLES ET IMMEUBLES D'HABITATION, A L'EXCLUSION DES ERP.</b>  <b>DIAGNOSTIC DANS LE CADRE DE LA LOI SRU AVANT MISE EN COPROPRIETE</b>  <b>DIAGNOSTIC DECHETS DE CHANTIER - ARTICLES R 111-43 A R 111-49 DU CODE DE LA CONSTRUCTION ET DE L'HABITATION</b>  <b>DOCUMENT UNIQUE D'EVALUATION DES RISQUES COPROPRIETE - Articles L 230-2, III, R 230-1 DU CODE DU TRAVAIL</b>  <b>DIAGNOSTIC TECHNIQUE GLOBAL (DTG ) POUR LES COPROPRIETES - LOI N° 2014-366 POUR L'ACCES AU LOGEMENT ET UN URBANISME RENOVE « ALUR », A L'EXCLUSION DE MISSIONS RELEVANT D'UN PROFESSIONNEL DE LA VENTE OU DE LA LOCATION DE BIENS IMMOBILIERS.</b>  <b>DIAGNOSTIC ACCESSIBILITE HANDICAPES</b>  <b>EXPERTISE EN VALEUR VENALE ET LOCATIVE ( SOUS RESERVE D'OBTENTION DE FORMATION )</b>  <b>ETAT DESCRIPTIF DE DIVISION</b>  <b>CENTRE DE FORMATION</b>  <b>MESURES D'EMPOUSSIEREMENT AMIANTE AVEC STRATEGIE D'ECHANTILLONAGE</b>  <b>DIAGNOSTIC QUALITE DE L'AIR INTERIEUR</b>  <b>VERIFICATION PERIODIQUE ET INITIALE DES INSTALLATIONS ELECTRIQUES</b></p>
--	---

La garantie Responsabilité civile professionnelle s'exerce à concurrence de 5.000.000 € par sinistre et par année d'assurance.

La présente attestation est valable du 1<sup>er</sup> JANVIER 2019 au 31 DECEMBRE 2019 et ne peut engager l'assureur au-delà des limites et conditions du contrat auquel elle se réfère.

Ce contrat permet à l'assuré de satisfaire à l'obligation d'assurance de responsabilité civile professionnelle résultant des dispositions de l'article R271-2 du Code de la Construction et de l'Habitation (décret n° 2006-1114 du 5 septembre 2006 relatif aux diagnostics techniques immobiliers) pour l'établissement des documents visés à l'article L271-4 dudit Code.

L'assuré doit être titulaire d'une certification de compétence en cours de validité délivrée par un organisme accrédité dans le domaine de la construction ou employer des salariés ou être constituée de personnes physiques qui disposent de ladite certification de compétence en cours de validité pour l'établissement des documents visés aux articles L271-4 et L134-1 du code de la Construction et de l'Habitation.  
 A défaut la garantie n'est pas acquise.

Le présent document, établi par AXA, est valable jusqu'au 31 DECEMBRE 2019 sous réserve du paiement des cotisations. Il a pour objet d'attester l'existence d'un contrat. Il ne constitue toutefois pas une présomption d'application des garanties et ne peut engager AXA au-delà des clauses, conditions et limites du contrat auquel il se réfère. Les exceptions de garantie opposables au souscripteur le sont également aux bénéficiaires de l'indemnité (résiliation, nullité, règle proportionnelle, exclusions, déchéances, ...).

Toute adjonction autre que le cachet et la signature du représentant de la Société est réputée non écrite.

Fait à Pessac, le 26/11/2018  
 Pour la compagnie













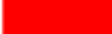





	Cloisons Plaques de plâtre
	Murs Bois
	Murs Brique
	Murs périphériques / Plaques de plâtre
	Murs carreaux de plâtre
	Murs Béton / Enduit
	Murs porteurs et/ou mur de refend / Plaques de plâtre
	Murs périphériques / Doublage (plaque de plâtre + isolant)
	Torchis
	Murs Brique / Enduit
	Murs Brique plâtrière
	Murs Pierre
	Murs Machefer

21

-  Murs amiantés
-  Prélèvements de sol amianté
-  Prélèvements de sol non amiantés
-  Prélèvements de plafond amiantés
-  Prélèvements de plafond non amiantés
- Prélèvements de mur amiantés
- Prélèvements de mur non amiantés
- X Autres types de prélèvements amiantés
- X Autres types de prélèvements non amiantés
-  Sols amiantés
-  Plafonds amiantés
-  Sols et plafonds amiantés
-  Conduits amiantés
-  Conduits non amiantés